

BOUSSU • HORNU Mag'

Numéro 34 Août 2015

www.boussu.be



Bulletin Communal

SAMEDI 29



DIMANCHE 30

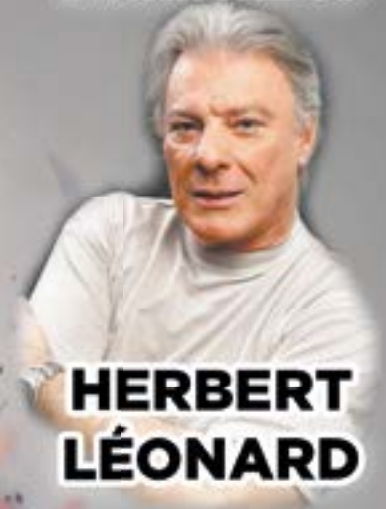

HERBERT
LÉONARD

BOUBOULE WANTS YOU

HORNU

28-29-30 AOÛT



Besoin d'une aide personnalisée à domicile ?

Aide à la vie quotidienne

Aide sanitaire • Rôle éducatif • Aide relationnelle



**Un personnel diplômé,
expérimenté et trié sur le volet !**

Les aides familiales vous proposent de multiples services à domicile.

Le Service d'Aide aux Familles et Seniors du Borinage est à votre disposition, n'hésitez pas à nous contacter.

**Taux
d'intervention
adapté selon
vos revenus**

En collaboration avec les CPAS des entités de **Boussu**, Colfontaine, Dour, Frameries, Hensies, Honnelles, Quaregnon, Quévy, Saint-Ghislain et Quiévrain

ASBL agréée et subventionnée
par la Région Wallonne n°01000



**J'ai besoin... je téléphone
du lundi au vendredi de 7h à 16h30**

Tél. : 065 67 11 23

Tél. : 065 67 76 62

162, rue A. Descamps - 7340 COLFONTAINE

•~ Bouboule est de retour ~•



Nous n'organisons pas le Dour Music Festival, ce rassemblement annuel de quelque 228.000 festivaliers assoiffés de décibels. Un événement qui fait « grand bruit »...surtout pour une grande partie de nos citoyens qui, durant près de 5 jours, ont dû s'armer de boules Quies.

Rassurez-vous, nous n'avons pas la prétention d'organiser une manifestation d'une telle ampleur.

Néanmoins, sur notre entité, nous pouvons compter sur des festivités à taille humaine, organisées pour le plaisir de se retrouver en toute convivialité au cœur de nos centres-villes.

Après le succès de la Braderie de Boussu qui a rassemblé près de 40.000 visiteurs - et dont les artistes Dave et Ottawan n'ont fait que des éloges - place à la traditionnelle Kermesse à Bouboule.

Elle aura lieu le dernier week-end du mois d'août. C'est le rendez-vous incontournable avant la rentrée scolaire prévue le mardi 1er septembre. Je vous propose de fêter la fin de cette période estivale en notre compagnie sur la place communale hornutoise.

De nombreux artistes de qualité et de renom ont accepté de faire partie du programme, une belle preuve notre Kermesse est populaire, attractive et que notre Bouboule Local a su renaître de ses cendres. En parlant de cendres, le brûlage du personnage au capiau boule est prévu le dimanche 30 août vers 21h30. Au préalable, vous aurez l'occasion de danser avec Baldo, de (re)découvrir le phénomène Tre Voce et de chanter les tubes de notre tête d'affiche : **Herbert Léonard**. Les festivités se clôtureront par le traditionnel feu d'artifice.

•~ Le Bulletin communal revient dès la rentrée ~•

Ce numéro light est, vous l'avez constaté, largement consacré à Bouboule. Votre revue communale, dans sa version originale de 32 pages, sera distribuée dès la première semaine du mois de septembre.

Rentrée oblige, le contenu informatif sera très chargé. Vous y trouverez les informations relatives aux **JOURNÉES DU PATRIMOINE AINSI QUE LA SUITE DES FESTIVITÉS LIÉES À MONS 2015, SANS OUBLIER LA DISTRIBUTION GRATUITE DES SACS POUCELLE AINSI QU'UNE RUBRIQUE CONSACRÉE À LA POLICE DE PROXIMITÉ DE BOUSSU ET SES AGENTS DE QUARTIER**

D'ici-là, profitez bien de ces dernières semaines estivales auprès de votre famille et de vos amis. Rendez-vous les 28, 29 et 30 août prochains dans le centre hornutois pour fêter Bouboule et passer de bons moments en famille et entre amis.-

Avec mes sentiments dévoués.

Jean-Claude DEBIÈVE

Bourgmestre de Boussu

EDITEUR RESPONSABLE

Giovanna CORDA
Échevine de la Communication
ADMINISTRATION COMMUNALE
3, Rue François Dorzée 7300 Boussu
Tél. : 065/ 717 300 • Fax : 065/ 801 131
info@boussu.be • www.boussu.be

IMPRESSION ET PUBLICITÉS

Daniel GRASSELLI • 0475/ 814 526
GRAPHISME ET MISE EN PAGE
ADM de Boussu
TIRAGE:
10.000 exemplaires



BOUBOULE WANTS YOU

HORNU

28-29-30 AOÛT

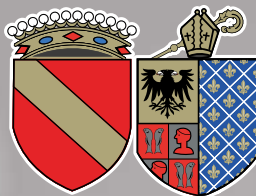

VENDREDI 28 AOÛT :

18H : OUVERTURE DE LA BROCANTE NOCTURNE

18H-22H: MIMU...ZIK

Chaussez vos santiags, couvrez-vous de votre plus élégant stetson and let's go !

18H30 : VERNISSAGE - QUAI SAINT-MARTIN

Exposition des planches BD sur Vincent Van Gogh de Calisto PERETTI
Vincent Van Gogh vu par Monique Celestri, artiste peintre

19H : VERNISSAGE DE L'EXPOSITION - « VINCENT 125 ANNÉES ... D'APRÈS LUI »
MAISON COMMUNALE

A l'initiative de Monique Celestri, des artistes vous proposent, dans le cadre de Mons 2015, de découvrir leurs œuvres inspirées de Vincent Van Gogh.



22H-23H30 : ALABAMA ROAD - Blues, Rock and Folk.

SAMEDI 29 AOÛT :

13H30-20H : MARCHÉ DE LA RENTRÉE

13H30 : REPAS PORCHETTA SOUS LE CHAPITEAU

15€ - Informations et réservations: fetes@boussu.be ou 065 71 73 92

14H : CIMB

15H30 : DOMENICO GIANGIORDANI

Il excelle aussi bien dans le classique que dans la variété.

17H - 18H30 : GINO CAVALIERE

L'interprète du titre « Merci bien » est de retour à Hornu.

18H30 - 19H30 : COVER ABBA

Julie et Tiffany, sœurs jumelles, forment le meilleur cover belge du groupe Abba.

20H - 22H : LES POULYCROC

Poulycroc est un groupe belge totalement décalé, dans un style ska très énergique et festif. Ils osent marier Brahms et Joe Dassin, télescoper une fanfare, du métal et Dorothée. Poulycroc ne prend rien au sérieux, à commencer par eux-même !



POULYCROC

22H - 23H: SCÈNE JEUNES

DIMANCHE 30 AOÛT :

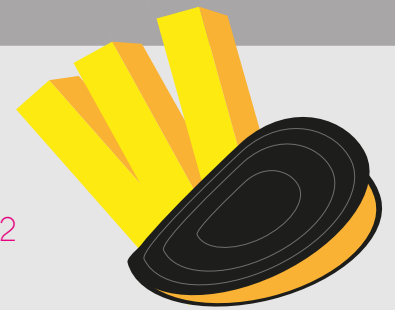

13H30 : REPAS MOULES-FRITES SOUS LE CHAPITEAU

17€ - Informations et réservations: fetes@boussu.be ou 065 71 73 92

14-15H : GIULIANA MUSIC

Giuliana nous propose une animation musicale variée allant des années 80 à ce jour.

15-17H : CLAUDINE ROUSSELET

Une chanteuse hornutoise qui a de la voix ! Elle réussira une fois de plus à enflammer le public avec les plus célèbres mélodies de la chanson française.

17h-18H30 : BALDO

Le chanteur romantique, couronné d'un double disque d'or en 2014, est fidèle à la Kermesse à Bouboule. Pour la 4e année consécutive, il sera sur la scène hornutoise.

18H30-20H : TRE VOCE

TRE VOCE, un groupe vocal remarquable dont le répertoire fort, riche et varié aux couleurs «Opéra-Pop» vous fera sans aucun doute voyager à travers leur propre univers artistique.



20H30-21H30 : HERBERT LÉONARD

Herbert Léonard fait partie des « performers » : ces artistes dont la voix mais surtout l'interprétation font d'une chanson un «tube». Pour notre plaisir, il sera la tête d'affiche de la Kermesse à Bouboule.

21H30 - 22H : BRÛLAGE DE BOUBOULE

22H15 : FEU D'ARTIFICE

Si vous souhaitez participer au(x) repas. Il vous suffit de verser le montant total de votre réservation sur le compte suivant : BE38 0682 5145 7672 et d'indiquer en communication: le nom, le nombre de repas ainsi que le jour choisi (inscrire la réservation au nom du titulaire du compte). Merci également de spécifier le nombre de personne(s) qui souhaite(nt) du poulet en lieu et place de la porchetta, des boulettes à la place des moules. Date limite des réservations: le 20 août.



À VOS AGENDAS !



A l'occasion de l'inauguration de la Brasserie Deseveaux, prévue du 4 au 6 septembre, la Commission de Gestion des Terrils du Borinage vous propose une conférence intitulée «A la découverte des ressources naturelles de Boussu et de l'histoire de la Vallée du Hanneton», le vendredi 4 septembre dès 19h.

LES ECOLES COMMUNALES DE BOUSSU - HORNU

DES ÉCOLES :

- Gratuites (photocopies offertes, prêt de manuels scolaires,...)
- Pluralistes et démocratiques
- Actives
- Qui proposent des sorties pédagogiques en adéquation avec le programme
- Qui permettent à chacun d'apprendre à son propre rythme
- Qui luttent contre l'échec scolaire
- Equipées de cyberclasses

NOS PRIORITÉS:

LIRE - ECRIRE
CALCULER
COMPRENDRE ET
APPRENDRE

13 IMPLANTATIONS SCOLAIRES
UNE FORMATION DE QUALITÉ POUR LES ENFANTS
UN LIEU DE CONFIANCE POUR LES PARENTS



RENTREE SCOLAIRE:

Le mardi 1 septembre 2015

INSCRIPTIONS:

- Le mardi 30 juin, de 9h00 à 12h et de 13h30 à 16h
 - Le mercredi 1^{er} juillet, de 9h30 à 12h
 - Le jeudi 27 août, de 9h30 à 12h et de 14h à 16h
 - Le vendredi 28 août, de 9h30 à 12h et de 14h à 16h
 - Le lundi 31 août, de 9h30 à 12h et de 14h à 16h
- ou sur rendez-vous en vous adressant au service Enseignement qui prendra contact avec la direction concernée (065/71.73.42).

Les 27, 28 et 31 août prochains, une permanence est assurée pour les inscriptions dans toutes les implantations scolaires.

Les 30 juin et 1^{er} juillet 2015, les directeurs, qui ont en charge plusieurs écoles communales, se trouveront dans leur siège principal.

Si vous désirez inscrire votre/vos enfant(s) dans une école qui dépend d'un autre établissement, vous devrez vous rendre dans l'implantation-mère. Ces lieux sont identifiés en gras dans la rubrique «Contacts».

CONTACTS:

- **École du Centre Hornu:** 065/80.11.78
- École du Jardin de Clarisse: 065/80.11.76
- **École de la Chapelle:** 065/80.11.77
- École du Champ des Sarts: 065/65.07.35
- École du Jardin des Sarts: 065/65.05.94
- École du Jardin de Marion: 065/80.11.79
- **École du Foyer Moderne:** 065/80.11.96
- École du Grand-Hornu: 065/80.11.97
- École du Jardin de l'Autreppe: 065/80.11.95
- **École du Centre Boussu:** 065/77.05.07
- École du Calvaire: 065/80.11.94
- École de la Nichée Studieuse: 065/65.39.07

- **École de l'Alliance:** 065/65.33.79

Service Enseignement:

Tel: 065/71.73.42. ou 065/71.73.28

Fax: 065/71.73.15

Mail: enseignement@boussu.be



ASSURANCES • PRÊTS • PLACEMENTS • IMMOBILIER

horus

PATRIMOINE



Étude **PERSONNALISÉE** et **GRATUITE**
de tous vos projets



Rue Grande, 80
HORNU

T. : 065 257 340

Fax : 065 257 342

willy.ruelle@pv.be

Michel Delmotte - Willy Ruelle - Frédéric Capouillez - Rudi Duwelz - Nathalie Jahic
Luigia Rondelli - Christopher Popiol - Lloyd Dhont - Olivier Moreaux

www.horus-patrimoine.com



delta lloyd

Lundi 9h/12h - 14h/18h • Mardi 9h/12h - 14h/16h
Mercredi 9h/12h • Jeudi 9h/12h - 14h/18h • Vendredi 9h/12h

NOUVEAU



LA TÉLÉVIGILANCE

Le BIP qui sauve !

**Vous éprouvez des difficultés pour vous déplacer ?
Vous risquez de tomber ? Vous êtes sujet à des malaises, ...**

**Le Service d'Aide aux Familles et Seniors du Borinage
vous offre une solution simple et fiable**

**En cas de problème, une simple pression sur le bouton du médaillon
vous mettra en contact avec notre centrale de secours qui se chargera
de vous envoyer l'aide nécessaire.**

À PARTIR DE 16€ / MOIS

POUR TOUS RENSEIGNEMENTS :

Tél. : 065 67 11 23 • safsb@skynet.be
162, rue Arthur Descamps • 7340 COLFONTAINE